

MSI 20000®

La Certification de la Qualité Financière



**MSI
20000®**

Financial Quality Certification

**REPÈRE
SOLIDITÉ
EXPERTISE
CONFORMITÉ
COMPÉTITIVITÉ
PERFORMANCE**



International Group for Sustainable Finance

MSI 20000® : LA NORME DEDIEE A LA QUALITE FINANCIERE

MSI 20000 est le référentiel de la qualité de la situation financière des entreprises.

LA NORME

MSI 20000®, pour Market Standard Indicator - Index 20000®, est la norme internationale dédiée à la qualité de la situation financière des entreprises et des institutions. La norme MSI 20000® définit les exigences de conformité les plus rigoureuses en matière de qualité financière.

FONDEMENTS

La qualité de la situation financière d'une structure se mesure par l'appréciation de sa solidité et de sa performance financière.

Le cahier des charges MSI 20000® liste les exigences résultant des bonnes pratiques et de la bonne gouvernance en matière de gestion financière.

La certification MSI 20000® se présente aujourd'hui comme le repère international de la qualité financière des entreprises et des institutions.

HISTORIQUE

Dans une économie mondialisée et en mutation continue, les différents acteurs de la sphère économique et financière ont de plus en plus recours à des indicateurs pour se prémunir des risques auxquels certaines entreprises sont exposées, notamment au regard des crises qui se sont succédées ces dernières années. L'objectif étant de mettre à la disposition des marchés un indice de confiance fiable, concret et accessible.

Cette réflexion a conduit à l'élaboration d'un nouveau référentiel, celui de la qualité de la situation financière, avec la norme certifiable MSI 20000®. Cette norme, sous sa nomenclature actuelle MSI 20000®, pour Market Standard Indicator - Index 20000, a officiellement vu le jour en 2008 à la suite de la crise des « subprimes » en vue d'identifier les banques cotées les plus saines sur les différentes places boursières. Face à la demande, le projet s'est généralisé à tout type d'entreprises, cotées ou non, tout secteur d'activité confondu.

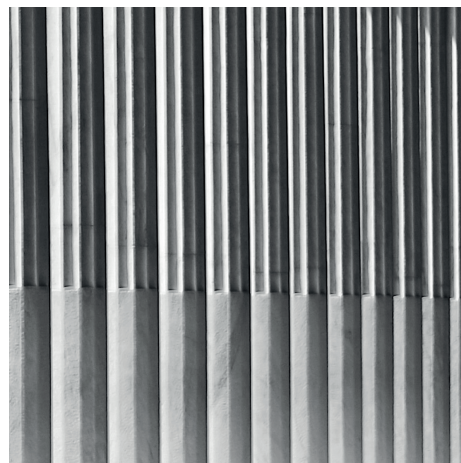
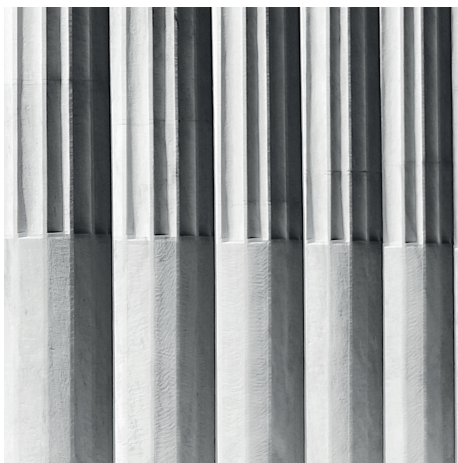

PROCESSUS DE CERTIFICATION

Évaluation & Certification

Conformément à la réglementation internationale en matière de certification systèmes, le processus de certification à la norme MSI 20000® se décline en deux étapes : d'abord l'évaluation du système, en vue de mesurer le niveau de satisfaction des exigences à la norme, puis dans un second temps, l'émission d'un certificat si le statut de conformité est validé.

1. Ouverture de la mission	Le processus d'évaluation démarre par une réunion de présentation de la méthodologie employée et du calendrier d'exécution.
2. Collecte des données	Les principaux supports analysés sont les états financiers des dernières années, approuvés par les commissaires aux comptes et accompagnés des rapports de gestion et annexes.
3. Analyse financière	L'évaluation est conduite à distance par des analystes financiers spécialisés par secteur, avec l'appui d'outils Fintech.
4. Remise du rapport	La mission présente est remet un rapport d'évaluation argumenté et justifié sur la base duquel la commission délibèrera.
5. Commissions & délibération	Si la conformité est révélée à l'issue d'une évaluation principale, un certificat de conformité est alors émis.

CYCLES DE CERTIFICATION

Conformément à la réglementation des certifications systèmes, la certification MSI 20000® est octroyée suite à une Évaluation Principale (EP) pour une période de trois années. Des évaluations de suivi sont réalisées annuellement en n+1 et en n+2 afin de s'assurer de la conformité continue de l'établissement à la norme MSI 20000® et ce, pendant toute la durée du cycle.

La certification MSI 20000® est délivrée par un organisme certificateur dûment habilité.

Un certificat actif et valide donne droit à l'utilisation des marques de conformité MSI 20000®.

Le certificat est renouvelé en fin de cycle suite à une évaluation de maintien (EM).



CHAMPS D'ÉVALUATION

Pour obtenir la certification, l'évaluation est réalisée conformément aux procédures et spécifications du cahier des charges afférent.

AXES

THEMES

Solidité

Gestion des actifs
gestion des liquidités
Gestion des passifs
Gestion des risques
Gestion du capital humain

Performance

Rentabilité commerciale
Rentabilité économique
Rentabilité financière
Rentabilité d'exploitation
Rentabilité opérationnelle

Le cahier des charges MSI 20000® définit les exigences en termes de qualité financière des structures, en fonction de leur secteur d'activité.

Ces exigences se focalisent sur deux aspects principaux : la solidité financière et la performance financière.

Ces deux axes d'évaluation reflètent la solvabilité, la rentabilité et la pérennité de la structure.

Les évaluations se font sur la base des états financiers approuvés par les commissaires aux comptes.

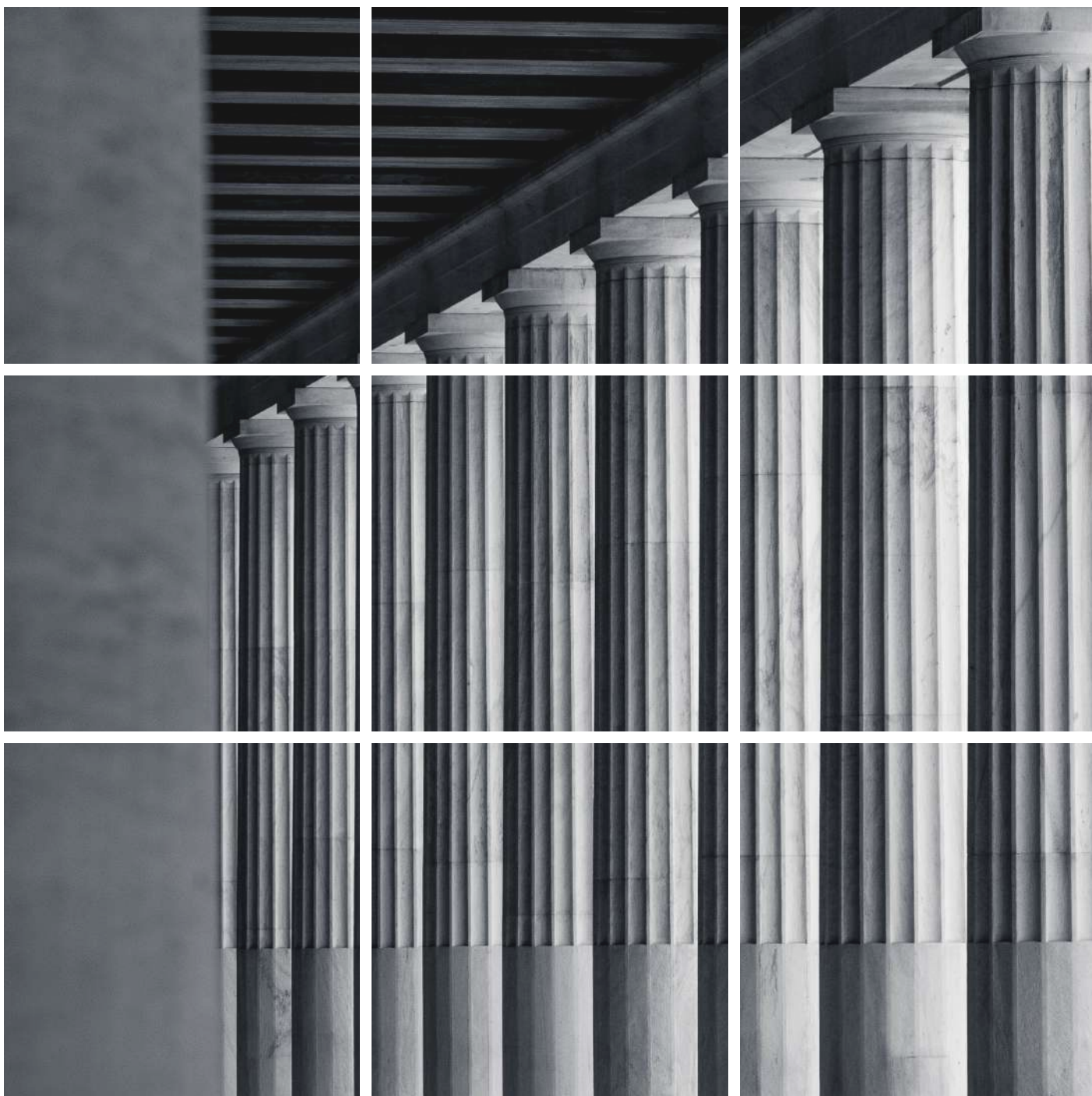

AVANTAGES

EN INTERNE, POUR LES BÉNÉFICIAIRES

EXPERTISE METIER :

Le processus de certification MSI 20000® renseigne sur la solidité et la performance financières d'une structure et témoigne ainsi de sa solvabilité, de sa rentabilité et de sa pérennité.

La démarche de certification :

Incite à adopter et à ancrer les bonnes pratiques en matière de gestion et de transparence financière.

Offre des informations sur le positionnement de la structure en comparaison aux standards du secteur.

Permet de s'engager dans un processus d'amélioration continue de sa gouvernance financière.

VECTEUR DE COMMUNICATION :

La norme MSI 20000® se présente comme un indice de référence et un outil de différenciation des structures, à l'échelle nationale et internationale, à travers des critères fiables et indépendants.

La certification MSI 20000® offre :

Une consolidation de l'image de marque et de l'attractivité, facilitant l'accès aux financements.

Un avantage concurrentiel et une crédibilité démontrée à travers : solidité et performance financières.

Un argument fort et concret de négociation avec les différentes parties prenantes.

EN EXTERNE, POUR LES PARTIES PRENANTES DES BÉNÉFICIAIRES



CRÉANCIERS / PARTENAIRES

Indice de Pérennité

Capacité de la structure à maintenir dans le temps son activité.

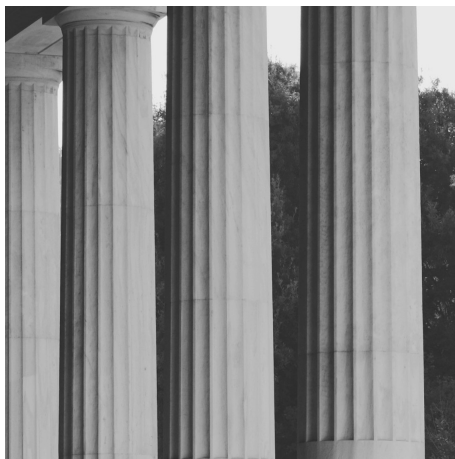

CLIENTS / FOURNISSEURS

Indice de Solvabilité

Indicateur de stabilité financière à court et moyen terme.

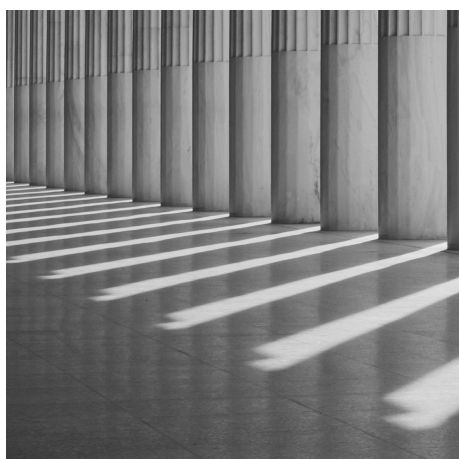

INVESTISSEURS / ACTIONNAIRES

Indice de Rentabilité

Repère de qualité financière pour apprécier le couple risque/profit.



FAQ Questions Réponses

Pourquoi se faire certifier ?	La certification à la norme MSI 20000® constitue un repère fiable et indépendant sur la situation financière vis-à-vis de ses parties prenantes.
Quelle est la documentation nécessaire ?	Prévoir à minima les trois derniers états financiers approuvés par les commissaires aux comptes.
Combien de temps prend l'évaluation ?	L'évaluation s'étend sur une période allant de quatre à six semaines, à compter de la remise de la documentation requise.
À qui s'adresse la certification ?	La certification s'adresse à tout type d'entreprises et d'institutions, tous secteurs d'activités confondus, sous réserve de conformité aux différentes exigences de la norme MSI 20000®.
Quelle est la durée de validité de la certification MSI 20000® ?	Tel que le prévoit la réglementation internationale des certifications systèmes, dès lors que l'Évaluation de Certification (EC) révèle la conformité à la norme MSI 20000®, la durée de validité d'un certificat est de trois ans, sous réserve d'évaluations de suivi annuelles satisfaisantes.
Quelle est la différence entre la certification financière MSI 20000® et la notation financière ?	Par définition, une certification se base sur des éléments factuels présents, tandis que la notation intègre des éléments prévisionnels. En effet, la notation financière a pour but d'évaluer la capacité future d'une contrepartie à honorer un engagement financier ; la certification financière MSI 20000® vise, quant à elle, à mesurer la qualité de la situation financière d'une entreprise, en vue de statuer sur la conformité à la norme.
Quelle est la différence entre les travaux de commissariat aux comptes et la certification financière MSI 20000® ?	Le commissariat aux comptes est un exercice d'expertise comptable visant à s'assurer de la véracité des comptes, selon les normes d'écriture comptable en vigueur. L'objectif est que ces derniers reflètent avec sincérité la réalité de la situation comptable d'une entreprise. La certification financière est un exercice d'analyse financière qui intervient après le commissariat aux comptes et qui consiste à retraiter les informations comptables en vue d'apprécier la qualité de la situation financière de l'entreprise.
Quelles sont les données à fournir dans le cadre de l'évaluation ?	Les documents requis dans le cadre d'une évaluation à la norme MSI 20000® sont les états financiers approuvés par les commissaires aux comptes, accompagnés des rapports de gestion et des annexes, relevant au minima des 3 dernières années ; soit ceux des 3 exercices comptables clos. A noter que la décision de certification se prend uniquement sur la dernière année et que les exercices précédents servent à déterminer les tendances pour le PDCA.
Qui vérifie la conformité continue à la norme MSI 20000® ?	La conformité à la norme MSI 20000® est vérifiée annuellement tant que le certificat est actif. La structure chargée de la vérification continue est l'organisme de certification à l'origine de l'émission du certificat de conformité.
Qu'est-ce que le PDCA ?	PDCA, pour Plan Do Check Act, est un mécanisme employé universellement pour la gestion de la qualité et notamment dans l'activité de certification, permettant d'améliorer d'une année à l'autre la situation d'une entreprise selon une norme de référence. Le principe consiste à dresser les leviers de consolidation des points forts et les leviers d'amélioration des points faibles ; puis les suivre dans le temps, à travers des paliers et des objectifs définis respectivement dans un programme de perfectionnement et de remédiation.

ORGANISMES DE CERTIFICATION

Le certificat de conformité à la Norme MSI 20000® est délivré par des organismes certificateurs internationaux, notamment les leaders mondiaux de la certification.

Ces organismes sont des entités indépendantes chargées de réaliser des évaluations afin de déterminer si une structure candidate à la certification respecte les exigences d'une norme spécifique.

Ils sont accrédités par des institutions nationales ou internationales de normalisation garantissant leur compétence et leur impartialité. Si la structure répond aux exigences de la norme, l'organisme certificateur lui délivre un certificat attestant de sa conformité. Ce certificat peut ensuite être présenté aux différentes parties prenantes.

Les processus d'évaluation adoptés par un certificateur habilité font l'objet d'une surveillance continue conformément à la norme ISO 17021 (Évaluation de la conformité – Exigences pour les organismes procédant à l'audit et à la certification des systèmes de management).



ORGANISME DE NORMALISATION

IGSF International Group for Sustainable Finance

L'IGSF est l'organe chargé du développement et de la diffusion de la norme MSI 20000. C'est une organisation mondiale de normalisation financière et extra financière, basée au Luxembourg. En tant qu'entité de normalisation, l'IGSF œuvre principalement sur deux volets : d'une part, l'organisation technique des normes en matière de gouvernance financière et extra-financière et d'autre part, la diffusion de ces normes et des bonnes pratiques en général. Les thématiques traitées par l'IGSF couvrent notamment les enjeux en matière de gouvernance financière, de lutte contre la criminalité financière ou encore de responsabilité sociétale des entreprises ou organisations de tout type.



Comité MSI

La norme MSI 20000® est portée par le Comité interne de gouvernance financière au sein de l'IGSF. Présidé par Dr Rama CONT, ce comité est composé d'experts internationaux en finance et en économie qui contribuent à l'actualisation et à l'amélioration continue des cahiers des charges.



RAMA CONT : Président du comité MSI

Dr Rama CONT est Directeur de plusieurs programmes de recherche internationaux (CNRS, EPSRC, Oxford Martin School) et enseignant à la Columbia University, à l'École Polytechnique en France et à l'Imperial College de Londres.

Également consultant auprès d'institutions financières (BCE, FMI, BRI) et responsable de la Chaire Mathématique Financière à l'université d'Oxford, il est reconnu pour ses percées dans le domaine de l'analyse stochastique et en particulier pour la création de modèles mathématiques évaluant les risques systémiques.

Ses travaux ont été honorés par plusieurs distinctions internationales, dont le Prix Louis-Bachelier de l'Académie des sciences en 2010 et le Prix d'excellence en recherche interdisciplinaire APEX de la Royal Society en 2017. Il a également été élu « Fellow of the Society for Industrial And Applied Mathematics » (SIAM) en 2017.

